外装壁タイル

サイモン、カイト、カサータ

INAX

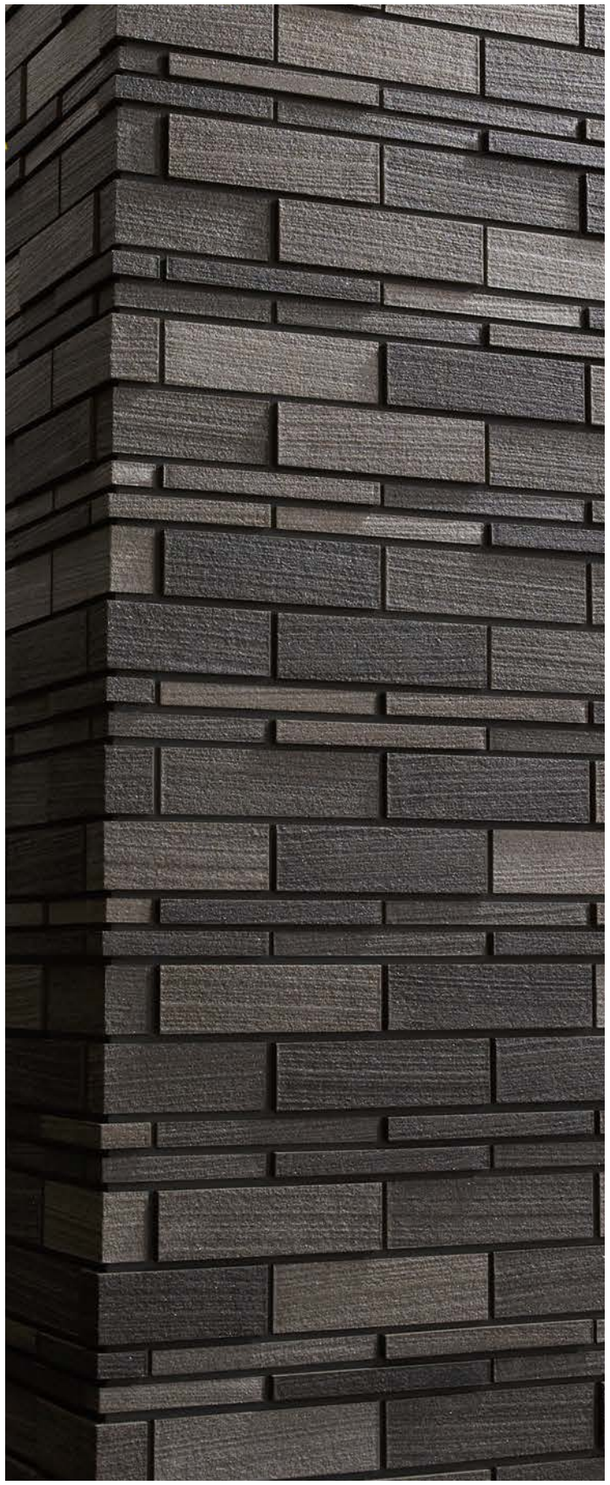

サイモン

おすすめ住宅スタイル:　洋風

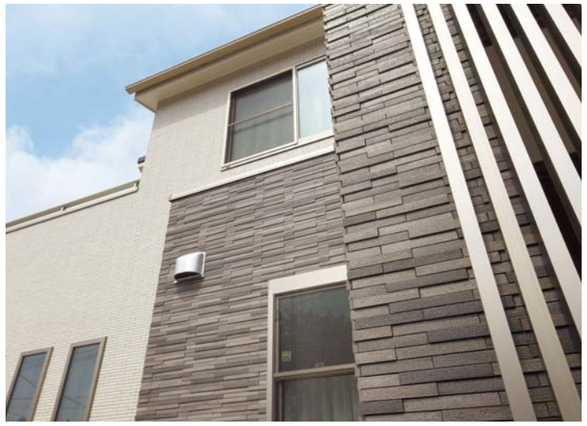

【施工例】　サイモン　HAL-25B/SAI-4、HAL-CN/SAI-4、
セラヴィオS　HAL-25B/CSS-1

ボーダーネット張り（馬踏目地）

SAI-1

二丁掛タイプ

SAI-1

二丁掛タイプ

SAI-1

SAI-2

SAI-3

SAI-4

SAI-5

SAI-6

【基本形状仕様】

形　状　名	：ボーダーネット張り（馬踏目地） ボーダー 二丁掛タイプ
品　　番	：HAL-25B/SAI-1～SAI-6 ：HAL-25BN/SAI-1～SAI-6 ：HAL-2N/SAI-1～SAI-6
目地共寸法	：237×300mm、243×32.5mm、243×75mm
タイル実寸法	：235×22.5mm・235×65mm（厚み：8.0・12.0mm）
標準価格	：16,100円/㎡（ボーダーネット張り） 13,300円/㎡（ボーダー・二丁掛タイプ）

カイト

おすすめ住宅スタイル:　洋風

【施工例】
カイト
HAL-2/KTE-1

（平）HAL-2/KTE-1、（目地）：イナメジアルファシリーズ 101S

KTE-1

KTE-2

KTE-3

KTE-4

【基本形状仕様】

形　状　名	：二丁掛平
品　　番	：HAL-2/KTE-1～KTE-4
目地共寸法	：237×72mm
タイル実寸法	：227×60mm（厚み：13.0mm）
標準価格	：16,100円/㎡

目地詰めの場合

HAL-2/KTE-2
目地：イナメジアルファシリーズ104S

カサータ

おすすめ住宅スタイル:　洋風

【施工例】
カサータ
HAL-2/CS-1

（平）HAL-2/CS-1

CS-101

CS-1

CS-3

CS-4

CS-6

CS-7

CS-8

【基本形状仕様】

形　状　名	：二丁掛タイプ
品　　番	：HAL-2/CS-1…CS-101
目地共寸法	：228×70mm
タイル実寸法	：220×60mm（厚み：9.0mm）
標準価格	：8,600円/㎡

ECO FIRST 地球環境のためにLIXILは業界トップランナーとして先進的な取組をしています。

a_ex24008_01
2024.10.1 発行

表示価格は2024年10月現在のメーカー小売価格です。

※記載の商品写真は印刷のため実際の色とは多少の差があります。現物またはサンプルなどにてご確認ください。
※表示価格は、商品代のみのメーカー希望小売価格で、消費税、取付費・工事費など別途ご負担をお願いいたします。
※掲載内容及び写真・図版の無断転載はかたくお断りします。（許可なく転載・流用した場合、損害賠償が発生します。）
※仕様・価格は予告なく変更する場合がありますので、ご了承ください。

株式会社 LIXIL