LIXIL





50代以上の健康が気になる皆様へ

その不調、窓のせいかも？





こんなお悩みも「窓」から見直しませんか？

健康のために、「窓」を見直して住まいの環境を整えましょう　詳しくは裏面へ

実は、「窓」から[※1]熱が逃げています

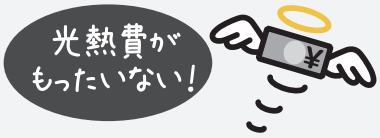

室内から外に熱が逃げる割合

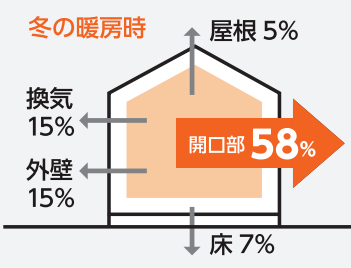

外の熱が室内に入り込む割合

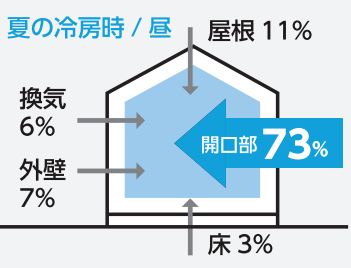

冬場に多発！温度差の血圧変動によるヒートショックに要注意

発生月別に見た高齢者の「おぼれる」事故による
人口 10 万人当たりの救急搬送者数（平成 28 年）

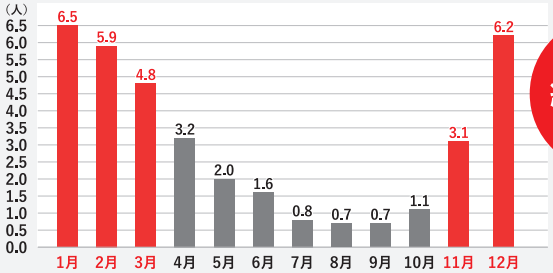

冬に
約7割が
発生

※1 出典：(一社)日本建材・住宅設備産業協会省エネルギー建材普及促進センター「省エネ建材で、快適な家、健康な家」　※2 東京消防庁「救急搬送データ」を基に作成

住まいのお悩みたった1日※でリフォーム完了

日本で一番選ばれている樹脂内窓。

※現場の状況により施工時間が異なります

—3年連続—
No.1
※先進的窓リノベ'23～'25
窓ドアリフォーム申請件数 LIXIL調べ



内窓 インプラス

\スッと開閉/
軽い
アルミレール

「空気の層」が断熱材になり寒さ軽減 底冷えやヒートショック対策に

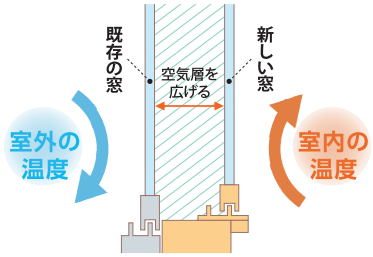

■サーモグラフィ画像　※画像はイメージです

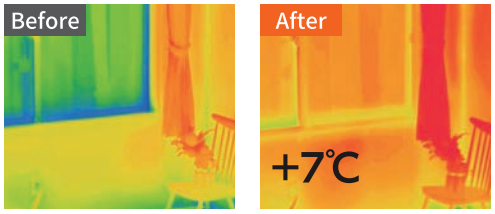

単板ガラス3mmのみ　単板ガラス+内窓インプラス（Low-E複層ガラス）

今ある窓との間に生まれる空気層が、熱の流出入を軽減し快適な室温をキープ。「アルミレール」なら大きな窓も軽い力で開閉できます。

結露軽減でお掃除ラクラク 衛生面でも安心

\サッとお手入れ/
きれい
ダストバリア

ダストバリア　特許 第5629200号



ダストバリア仕様　一般樹脂

ホコリを寄せ付けにくい独自仕様でお掃除もらくに。結露軽減で、アレルギーの原因にも繋がるカビやダニの発生を抑え衛生面でも安心。

2重窓で防音効果 静かな夜で安眠へ

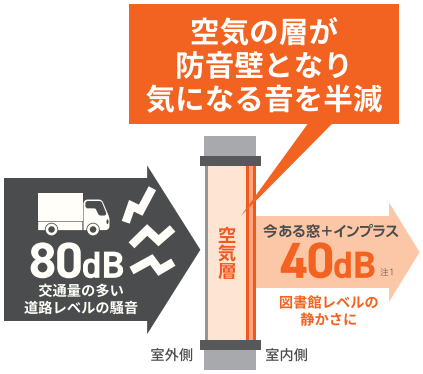

空気の層が防音壁となり、外の音など気になる音を半減。

音の種類によって得られる効果が異なります。
（注1）遮音性能は、JISで定められた方法により実験室で測定した測定値です。実際の建築物の現場で測定したとき、実験とは音場＊が異なるので、それぞれの測定値に差異が生じます。（＊音場：音波が伝わっている空間の状況を示す。）

断熱による経済効果（暖冷房費・医療費・薬剤費）

■暖冷房費・医療費（東京）9窓改修時
夫婦60代の2人世帯の場合

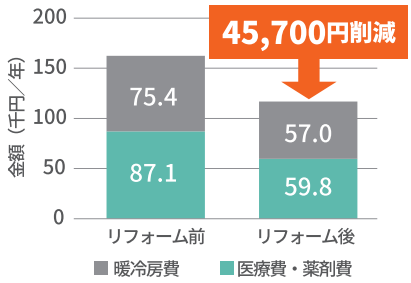

屋内環境の改善により暖冷房費だけでなく医療費や薬剤費の削減にも繋がると研究されています。

出典：「Cold Weather Plan For England Making the Case」Public Health England　LIXIL・近畿大学「住宅内温熱環境と居住者の健康に関する研究」※2023年および2024年の共同論文発表　※東京の築30年以上の戸建て住宅の全体18窓のうち9窓に内窓（ペアガラス）を設置。※一例であり、種々の条件によりシミュレーション結果は異なります。

現地調査で、お見積もり！お気軽にお問い合わせください

○○○○○○○○○○○○株式会社

〒000-0000 ○○県○○市○○○○○○○○○○○○○○○○○○○○○○○○○○

TEL：000-000-000

■防音・断熱内窓インプラス
引き違い窓　テラスサイズW1,800×H1,800mm
一般複層ガラスの場合　○円（消費税含む）

引き違い窓　テラスサイズW1,800×H1,800mm
一般複層ガラスの場合　○円（消費税含む）